أمان
الخرسانة الجاهزة
AMAN READY-MIX CONCRETE

CORPORATE PROFILE / 2026

شركة أمان الخرسانة الجاهزة

الثقة تبدأ من الأساس



أمان
الخرسانة الجاهزة
AMAN READY-MIX CONCRETE

أمان في أرقام

قدرات تشغيلية تواكب متطلبات المشاريع

05 محطات إنتاج	**600** متر مكعب/ساعة (اسمي)	**70** خلاطة	**18** مضخة خرسانة
70 m أقصى طول ذراع	**02** مصنعا ثلج	**02** وحدتا تبريد	**90** طن ثلج يوميًا (إجمالي)

من نحن

إنتاج وتوريد الخرسانة الجاهزة



الثقة تبدأ من الأساس

تعمل أمان على تلبية احتياجات قطاع البناء من خلال إنتاج وتوريد الخرسانة الجاهزة، مع التركيز على جودة المنتج وتنظيم التوريد بما يتناسب مع متطلبات كل مشروع.

نؤمن بأهمية فهم احتياجات الموقع، واختيار الخلطة المناسبة، والتنسيق بين الإنتاج والنقل والتنفيذ، لبناء علاقات تقوم على الوضوح والالتزام وجودة الخدمة.

الرؤية والرسالة والقيم

رؤيتنا

أن تصبح أمان من الأسماء الموثوقة في قطاع الخرسانة الجاهزة بالمملكة، وتسهم في تطوير المشاريع بجودة منتجاتها وكفاءة خدماتها.

رسالتنا

تقديم خرسانة تلائم متطلبات المشاريع، بالاهتمام بجودة الإنتاج والتخطيط للتوريد والتعاون مع فرق المواقع.

01	02	03	04	05
الجودة	الالتزام	المصداقية	السلامة	التطوير

الخدمات والحلول الخرسانية

إنتاج وتوريد الخرسانة

خلطات تتوافق مع المواصفات الهندسية المطلوبة وطبيعة المنشأ.

تصميم الخلطات

تنسيق المقاومة وقابلية التشغيل والاشتراطات الفنية مع فريق المشروع.

تنسيق التوريد والصب

تنظيم الإرسال والتسليم وفق جاهزية الموقع وتسلسل الأعمال.

المتابعة الفنية والهندسية

التواصل مع المقاولين والاستشاريين بشأن المتطلبات والملاحظات.

حلول ضخ الخرسانة

مضخات متحركة وثابتة لخدمة متطلبات الصب المختلفة.

أمان
الخرسانة الجاهزة
AMAN READY-MIX CONCRETE

محطات الإنتاج

بنية إنتاجية تدعم كفاءة التوريد

01	02	03	04	05
120	120	120	120	120
متر مكعب/ساعة	متر مكعب/ساعة	متر مكعب/ساعة	متر مكعب/ساعة	متر مكعب/ساعة

متر مكعب/ساعة إجمالي الطاقة الإنتاجية الاسمية للمحطات الخمس

600

الطاقة الفعلية تعتمد على ظروف التشغيل والطلب والجاهزية.

أنظمة التبريد والتحكم الحراري

دعم متطلبات الخرسانة في الأجواء الحارة

02	90	02
وحدتا تبريد	طنًا يوميًا — إجمالي المصنعين	مصنعا ثلج

تسهم منظومة إنتاج الثلج والتبريد في التحكم بدرجة حرارة الخلطة وفق المتطلبات الفنية وظروف المشروع، خصوصًا في الأجواء الحارة.

أمان
الخرسانة الجاهزة
AMAN READY-MIX CONCRETE

أسطول خلاطات الخرسانة

التكامل بين الإنتاج والنقل والجدولة

70

خلاطة خرسانة

تنظيم حركة المعدات

مواءمة الإرسال مع جاهزية الموقع

متابعة الكميات ومواعيد الصب

أمان
الخرسانة الجاهزة
AMAN READY-MIX CONCRETE

أسطول مضخات الخرسانة

13 مضخة متحركة + 5 مضخات ثابتة

العدد	الموديل	طول الذراع	العلامة التجارية
1	2023	70 m	EVERDIGM
1	2023	63 m	EVERDIGM
1	2022	61 m	KCP
1	2022	56 m	Putzmeister
5	2021	51 m	Putzmeister
3	2021	42 m	Putzmeister
1	2022	42 m	Putzmeister
5	—	—	مضخات ثابتة للأبراج

الإجمالي: 18 مضخة

حلول الضخ للمشاريع والأبراج

تنوع في الأطوال ومضخات ثابتة للأبراج



05

مضخات ثابتة للأبراج

الأطوال بالمتر؛ تُختار المعدة وفق متطلبات الموقع والارتفاع والوصول.

أمان
الخرسانة الجاهزة
AMAN READY-MIX CONCRETE

منظومة الإنتاج والتوريد

01 استقبال الطلب

02 مراجعة المتطلبات

03 التنسيق الفني

04 تصميم الخلطة

05 الإنتاج

06 النقل

07 الصب

08 متابعة الجودة

الجودة والفحوصات

الجودة مسؤولية تمتد عبر مراحل العمل

المواد الخام

التحقق من ملاءمة المواد الداخلة في الإنتاج.

دقة الخلط

متابعة دقة نسب الخلط وانتظام عملية الإنتاج.

الفحوصات

إجراء الفحوصات المطلوبة وفق مواصفات المشروع.

توثيق النتائج

توثيق نتائج الاختبارات ومتابعة الملاحظات.

الصيانة والمعايرة

الاهتمام بجاهزية المعدات ومعايرتها وفق برنامج العمل.

الاستلام في الموقع

التنسيق بشأن متطلبات الاستلام مع فرق المشروع.

أمان
الخرسانة الجاهزة
AMAN READY-MIX CONCRETE

الفحوصات المخبرية

نماذج من معدات فحص الخرسانة والمواد



اختبار مقاومة الضغط للعينات الخرسانية





الصحة والسلامة والبيئة

توجه مؤسسي نحو جودة العمليات والسلامة المهنية

جودة العمليات

الاهتمام بالتفاصيل الفنية التي تؤثر في أداء المنتج والخدمة.

السلامة المهنية

الاهتمام بسلامة العاملين والعمليات والتنسيق مع فرق المواقع.

المسؤولية البيئية

الاهتمام بتنظيم العمليات ومراعاة المتطلبات البيئية ذات الصلة.

أمان
الخرسانة الجاهزة
AMAN READY-MIX CONCRETE

الهيكل التنظيمي

التكامل الإداري والتشغيلي والفني

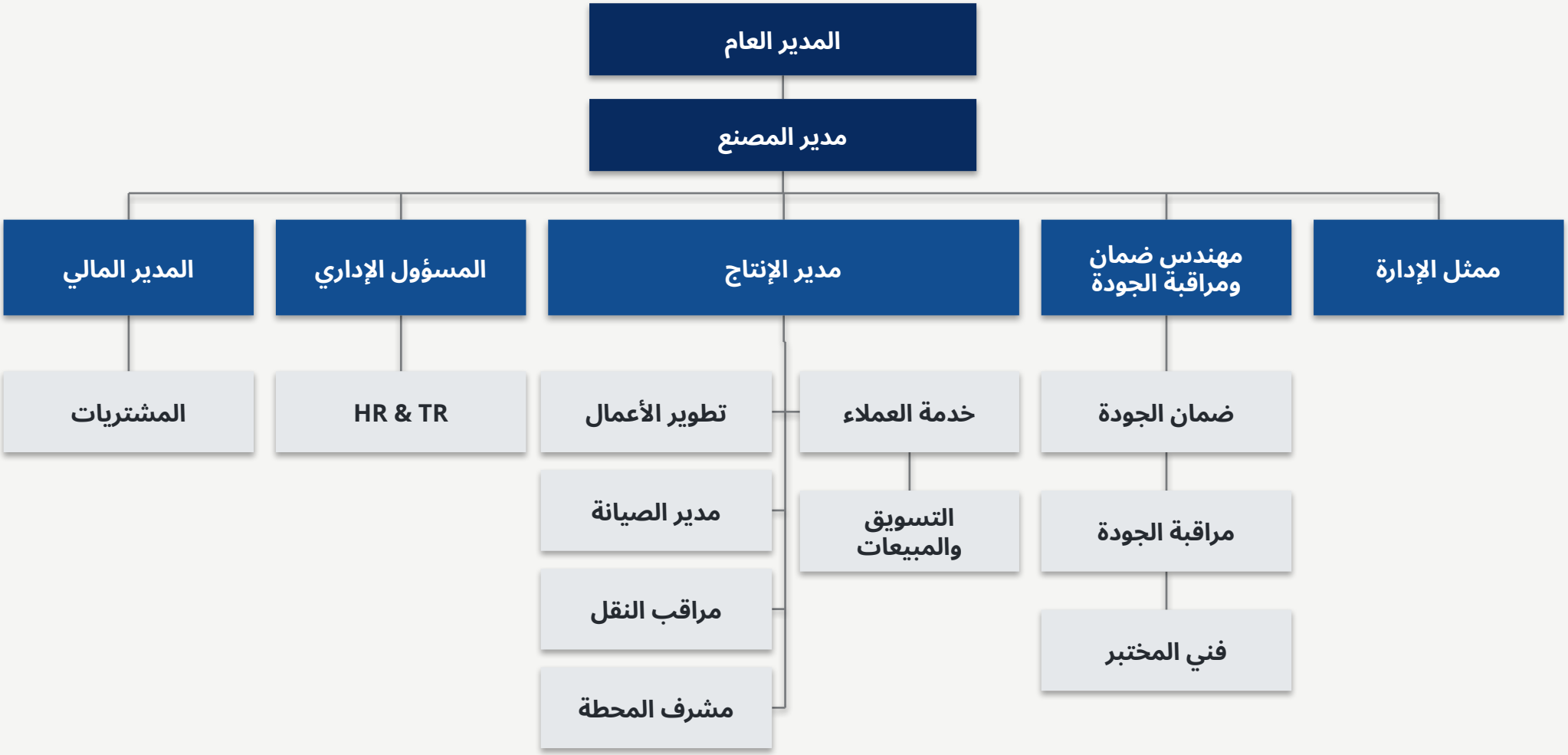

أمان
الخرسانة الجاهزة
AMAN READY-MIX CONCRETE

العمليات الميدانية

مشاهد حقيقية لأعمال ضخ وصب الخرسانة

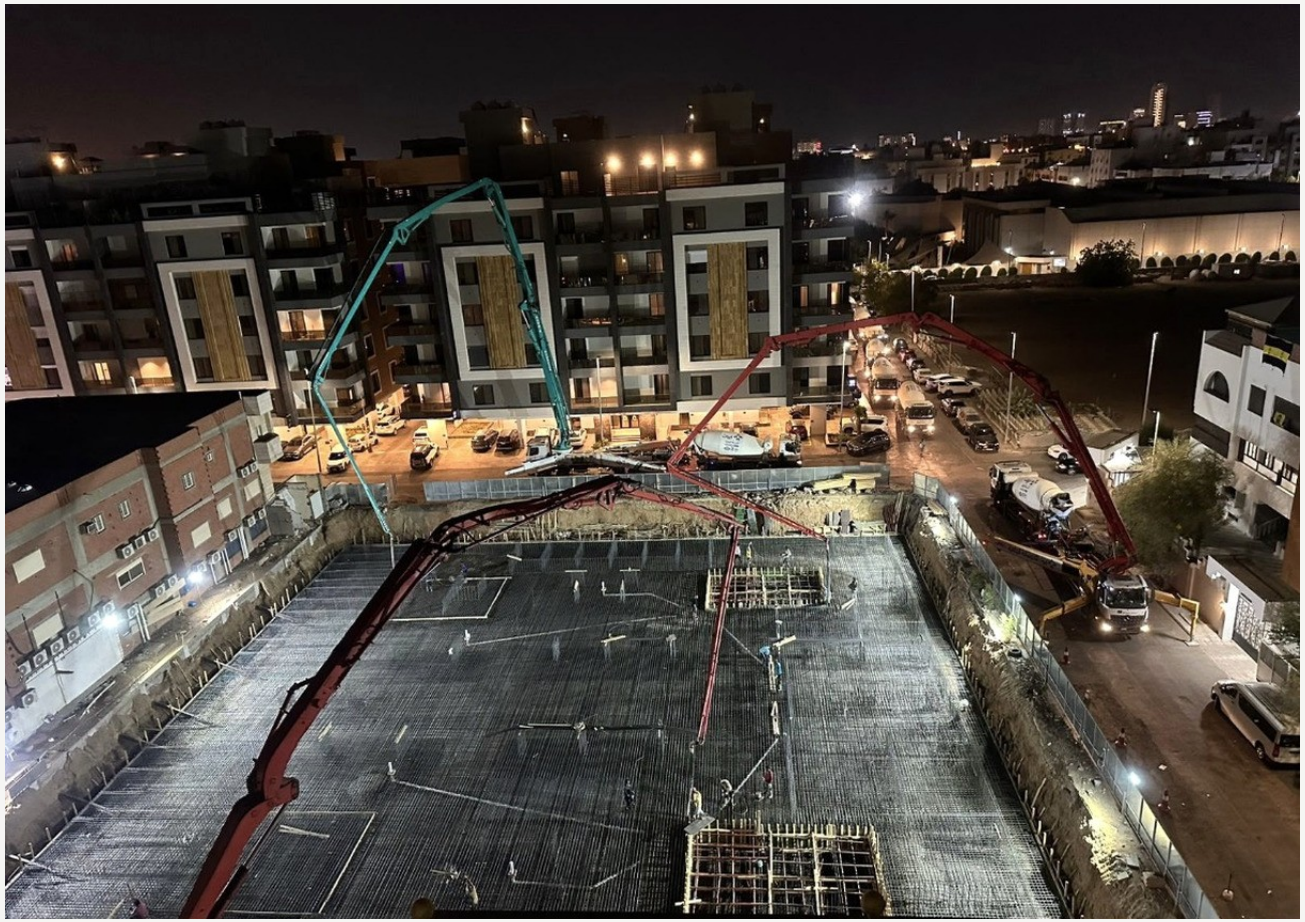





صور ميدانية مقدمة للبروفايل؛ الصورة العلوية اليمنى: زخرف العقارية – مشروع ريحانة.

الخبرات السابقة لفريق العمل

خبرات متراكمة عبر قطاعات متنوعة

تستند أمان للخرسانة الجاهزة إلى خبرات فريق عملها المتراكمة في قطاع الخرسانة الجاهزة، والمشاركة في مشاريع متنوعة تشمل التطوير العقاري والإسكان والبنية التحتية والمرافق والمشاريع الثقافية والترفيهية والرياضية. وتسهم هذه الخبرات في تعزيز المعرفة الفنية والتشغيلية اللازمة لخدمة متطلبات المشاريع المختلفة.

أمان
الخرسانة الجاهزة
AMAN READY-MIX CONCRETE

خبرات الفريق في المشاريع السكنية

التطوير العقاري والإسكان | 01

01	مشروع بيلار السكني	05	آفاق الذهبية – مخطط الموسى الرحيلي
02	داركو سيغنتشر 613	06	مشروع سكن إعمار
03	دار سمو – 206 فلل، حي الفلاح، جدة	07	مخطط النخبة – النظيم، سكن وإعمار
04	المها – طريق ديراب، سكن وإعمار	08	العروس السكني – روشن، المناطق A وB وC

خبرات الفريق في المشاريع السكنية

التطوير العقاري والإسكان | 02

01 فلل البساتين	05 فينان – مخطط الجوهرة، وزارة الإسكان
02 الصواري للإسكان التنموي – 66 وحدة	06 آفاق أبحر – فلل الصواري
03 البشائر للإسكان التنموي	07 تلال الغروب السكني – جدة
04 برنامج الإسكان التنموي – الموجة الثالثة	08 مجمع الكوثر السكني

خبرات الفريق في البنية التحتية والمرافق

المطارات والموانئ والكهرباء والمياه والطرق | 01

01 تطوير السياج الأمني لمطار الملك عبدالعزيز الدولي – المرحلة الثانية	04 المنظومة الأمنية لمواقع شركة المياه الوطنية في جدة
02 كابل جهد 380 كيلوفولت إلى محطة العدل – الشركة السعودية للكهرباء	05 نفق تقاطع طريق المدينة مع طريق الأمير محمد
03 إنشاء مستودع رقم 3 في ميناء جدة الإسلامي	06 منظومة نقل المياه لخزان المغمس – الحزمة B

خبرات الفريق في البنية التحتية والمرافق

شبكات التصريف والصرف والري | 02

01	تصريف مياه الأمطار في جدة – اليـاقوت والبساتين والحمدانية والصالحية
02	تصريف مياه الأمطار – الرحمانية والريان والمحمدية
03	استكمال الخطوط الرئيسية وشبكات الصرف – الكوثر والحمدانية والمنار والسامر
04	استبدال خط الأسبستوس غرب طريق المدينة حتى بداية مشروع الإسكان
05	تحسين المخطط الرئيسي – المرحلة الأولى، لصالح سكون العالمية
06	مشروع أسفل عسفان
07	تحسين شبكات الري بالحدائق والشوارع الرئيسية

خبرات الفريق الثقافية والترفيهية والرياضية

مشاريع وفعاليات ضمن خبرات الفريق السابقة

01	الفورمولا ون – جدة، أعمال تجهيز موقع الفعالية
02	عبادي الجوهر أرينا – مع شركة بنش مارك، أعمال تجهيز المسرح
03	ميدل بيست – ملعب الجوهرة
04	ترميم متحف البحر الأحمر

لماذا أمان؟

عناصر قوة تشغيلية تخدم متطلبات المشروع

قدرة إنتاجية

خمس محطات بطاقة اسمية إجمالية 600 متر مكعب/ساعة.

تنوع المضخات

13 مضخة متحركة و5 ثابتة للأبراج.

التحكم الحراري

مصنعا ثلج ووحدتا تبريد.

خبرة الفريق

معرفة تشغيلية وفنية من قطاعات مشاريع متنوعة.

الجودة والسلامة

اهتمام بالفحوصات والتنسيق وسلامة العمليات.

تكامل التوريد

تنسيق الإنتاج والنقل والصب وفق احتياج المشروع.

أمان الخرسانة الجاهزة
AMAN READY-MIX CONCRETE

شهادة السجل التجاري

نسخة من المستند المرفق • تخضع الصلاحية للتحقق



شهادة حجم المنشأة - منشآت

نسخة من المستند المرفق • تخضع الصلاحية للتحقق



منشآت
monsha'at

اسم المنشأة : شركة أمان الخرسانة الجاهزة

الرقم الوطني : 7054643064 | **رقم الشهادة** : 26464403999 | **تاريخ اول اصدار** : 2026-11-18

تاريخ الإصدار : 2026-11-18 | **تاريخ الانتهاء** : 2027-11-18 | **صلاحية الشهادة** : سنة من تاريخ الإصدار *

تشهد الهيئة العامة للمنشآت الصغيرة والمتوسطة "منشآت" بأن المنشأة المذكورة أعلاه تندرج من ضمن المنشآت الصغيرة والمتوسطة وفقًا للتعريف المعتمد لدى "منشآت"

يتم التحقق من الشهادة من خلال الموقع الإلكتروني للمنشأة أو عن طريق مسح رمز الاستجابة السريعة QR
https://profile.monshaat.gov.sa/validate

تعد هذه الشهادة من الوثائق الحكومية الرسمية، ولا يجوز تداولها أو استعمالها إلا في حدود الأغراض التي أصدرت لأجلها، ويحظر قطعياً تقليدها أو إدخال أي تعديلات عليها سواء بالإضافة أو الحذف أو التغيير في بياناتها أو غير ذلك من أنواع التعديل، وتعد هذه الشهادة لاغية إذا شابها شيء من ذلك، كما تعرض من ارتكب ايً مما سبق إلى الملاحقة النظامية أمام الجهات المختصة دون الإخلال بما تنص عليه الأنظمة ذات العلاقة.

* يجب التحقق من خلال رابط موقع منشآت عن صلاحية الشهادة حيث أنه يتم التحديث بشكل دوري

شهادة نظام حماية الأجور

نسخة من المستند المرفق • تخضع الصلاحية للتحقق

وثيقة من الملف المرفق

تخضع حالة الوثيقة للتحقق لدى الجهة المصدرة.



قوى QIWA

الموارد البشرية والتنمية الاجتماعية

شهادة نظام حماية الأجور

رقم الشهادة / Certificate ID
728981-90787223

تاريخ الإصدار: 18/11/2026 • تاريخ انتهاء الصلاحية: 18/12/2026

حالة الشهادة:	معتمدة
اسم المنشأة:	شركة أمان الخرسانة الجاهزة
رقم المنشأة:	1-4671020
رقم الترخيص:	—
الرقم الوطني الموحد:	7054643064

تشهد وزارة الموارد البشرية والتنمية الاجتماعية بأن المنشأة المذكورة أعلاه قد حققت نسبة الالتزام بضوابط برنامج حماية الأجور وقد تم منحها هذه الشهادة بناء على طلبها.
أصدرت الشهادة إلكترونيًا ولا تحتاج إلى ختم أو توقيع. امسح الرمز أعلى الصفحة للتحقق من صلاحية الشهادة. هذه الشهادة لا تعفي عن تطبيق نظام الملاحظات على هذه المنشأة.

شهادة التسجيل في ضريبة القيمة المضافة

نسخة من المستند المرفق • تخضع الصلاحية للتحقق

وثيقة من الملف المرفق

تخضع حالة الوثيقة للتحقق لدى الجهة المصدرة.



هيئة الزكاة والضريبة والجمارك
Zakat, Tax and Customs Authority

المملكة العربية السعودية
Kingdom of Saudi Arabia

TIN 3148656389 الرقم المميز
Certificate No. 100261185725056 رقم الشهادة
Certificate date 12/10/2026 تاريخ الشهادة

شهادة تسجيل في ضريبة القيمة المضافة
VAT Registration Certificate

تشهد هيئة الزكاة والضريبة والجمارك بأن المكلف أدناه مسجل في ضريبة القيمة المضافة بتاريخ ٢٠٢٦/١٠/١٢ م
The Zakat, Tax and Customs Authority certifies that taxpayer below is VAT registered on 12/10/2026 AD

Taxpayer Name	شركة أمان الخرسانة الجاهزة	اسم المكلف
VAT Registration Number	314865638900003	رقم التسجيل الضريبي
Effective Registration Date	2026/11/01	تاريخ نفاذ التسجيل
Taxpayer Address	الرياض،حي الرمال،جبل الضبيان،13436	عنوان المكلف
CR / License Contact / ID No	7054643064	رقم السجل التجاري / الرخصة / العقد / الهوية
Tax Period	ربع سنوي-Quarterly	الفترة الضريبية
First Filing due date	2027/01/31	تاريخ استحقاق أول إقرار ضريبي

ملاحظة: كمكلفين مسجلين في ضريبة القيمة المضافة، لا يجوز لكم تحصيل ضريبة القيمة المضافة من عملائكم قبل تاريخ نفاذ التسجيل في الضريبة. و في حال تبين غير ذلك ستقوم هيئة الزكاة والضريبة و الجمارك بتنفيذ الغرامات المستحقة

Note: As a VAT registered taxpayer, you are not allowed to collect VAT from your customers prior to the effective date of the tax registration. If otherwise approved, The ZAKAT, Tax and Customs Authority will impose the applicable penalties

ضريبة القيمة المضافة VAT

zatca.gov.sa 19993 @zatca_sa

هذه الوثيقة مستخرجة من النظام الآلي ولا تحتاج إلى توقيع و لا يعتد بهذه الشهادة إلا بعد التحقق من موقع الهيئة www.zatca.gov.sa

ISO 9001:2015 – إدارة الجودة

نسخة من المستند المرفق • تخضع الصلاحية للتحقق

وثيقة من الملف المرفق

تخضع حالة الوثيقة للتحقق لدى الجهة المصدرة.



Certificate of Registration

SISTEMA
Certifications and Inspections

MANAGEMENT SYSTEM CERTIFICATE

This is to certify that the Management System of the

Aman Ready-Mix Concrete Company

8440, Al Rimal Dist, Jabal Al Dubyan St, 3128-13436, Riyadh, KSA

Has been assessed and found to be in Compliance with the requirements of Standard detailed below

ISO 9001:2015
Quality Management System

This certificate is valid for the following Services

Supply of Ready Mix Concrete

Certificate No.: SISTEMA-KSA/ARM-Q6410

First Surveillance Date: 16.10.2027
Second Surveillance Date: 16.10.2028
Re-Certification due on: 16.10.2029

Issue Date: 16.11.2026
Expiry Date: 15.11.2027

IAF
IAS ACCREDITED
MSCB-215

Managing Director

Verify the certificate:- www.sistemacerts.com

The Organization's documentation and implementation have been reviewed and found to comply with the relevant standard rules. This registration certificate is based on the evaluation of the mentioned scope and is also responsible for maintaining the responsibilities of the relevant standard rules. If there are any changes in the activities of the company, this certificate is invalid. The certificate's validity is subject to successful completion of surveillance audit before due dates and is only valid after successful surveillance with a continuation letter issued by us, QUALITY SISTEMA Certifications and Inspections Pvt. Ltd.

ISO 14001:2015 – الإدارة البيئية

نسخة من المستند المرفق • تخضع الصلاحية للتحقق

وثيقة من الملف المرفق

تخضع حالة الوثيقة للتحقق لدى الجهة المصدرة.



Certificate of Registration

SISTEMA
Certifications and Inspections

MANAGEMENT SYSTEM CERTIFICATE

This is to certify that the Management System of the

Aman Ready-Mix Concrete Company

8440, Al Rimal Dist, Jabal Al Dubyan St, 3128-13436, Riyadh, KSA

Has been assessed and found to be in Compliance with the requirements of Standard detailed below

ISO 14001:2015

Environmental Management System

This certificate is valid for the following Services

Supply of Ready Mix Concrete

Certificate No.: SISTEMA-KSA/ARM-E6411

First Surveillance Date: 16.10.2027
Second Surveillance Date: 16.10.2028
Re-Certification due on: 16.10.2029

Issue Date: 16.11.2026
Expiry Date: 15.11.2027

IAF
IAS ACCREDITED
MSCB-215

Managing Director

Verify the certificate:- www.sistemacerts.com

The Organization's documentation and Implementation has been reviewed and found to comply with the relevant standard rules. This certificate of Registration is based on the evaluation of the mentioned scope and also responsible for maintaining the responsibilities of the relevant standard rules. If any changes in the Activities of the Company, this certificate invalid. The validity of certificate is subject to Successfully Completion of surveillance audit on before due dates and its only valid after successful surveillance with continuation letter issued by us. QUALITY SISTEMA Certifications and Inspections Pvt Ltd

ISO 45001:2018 – الصحة والسلامة المهنية

نسخة من المستند المرفق • تخضع الصلاحية للتحقق

وثيقة من الملف المرفق

تخضع حالة الوثيقة للتحقق لدى الجهة المصدرة.



Certificate of Registration

SISTEMA
Certifications and Inspections

MANAGEMENT SYSTEM CERTIFICATE

This is to certify that the Management System of the

Aman Ready-Mix Concrete Company

8440, Al Rimal Dist, Jabal Al Dubyan St, 3128-13436, Riyadh, KSA

Has been assessed and found to be in Compliance with the requirements of Standard detailed below

ISO 45001:2018

Occupational Health & Safety Management System

This certificate is valid for the following Services

Supply of Ready Mix Concrete

Certificate No.: SISTEMA-KSA/ARM-O6412

First Surveillance Date: 16.10.2027
Second Surveillance Date: 16.10.2028
Re-Certification due on: 16.10.2029

Issue Date: 16.11.2026
Expiry Date: 15.11.2027

IAF
IAS ACCREDITED MSCB-215

Managing Director

Verify the certificate:- www.sistemacerts.com

The Organization's documentation and Implementation has been reviewed and found to comply with the relevant standard rules. This certificate of Registration is based on the evaluation of the mentioned scope and also responsible for maintaining the responsibilities of the relevant standard rules. If any changes in the Activities of the Company, this certificate invalid. The validity of certificate is subject to Successfully Completion of surveillance audit on before due dates and its only valid after successful surveillance with continuation letter issued by us. QUALITY SISTEMA Certifications and Inspections Pvt Ltd

شهادة التوطين

نسخة من المستند المرفق • تخضع الصلاحية للتحقق

وثيقة من الملف المرفق

تخضع حالة الوثيقة للتحقق لدى الجهة المصدرة.



قوى QIWA

الموارد البشرية والتنمية الاجتماعية

شهادة التوطين

رقم الشهادة / Certificate ID
320764-52961492

تاريخ الإصدار: 18/11/2026 • تاريخ انتهاء الصلاحية: 18/02/2027

تاريخ التجديد/التحديث:	—
حالة الشهادة:	معتمدة
اسم المنشأة:	شركة أمان الخرسانة الجاهزة
رقم المنشأة:	1-4671020
رقم الترخيص:	—
الرقم الوطني الموحد:	7054643064
مستوى نطاقات الحالي:	اخضر صغير (فئة أ)
نسبة التوطين:	% 100.0

تشهد وزارة الموارد البشرية والتنمية الاجتماعية بأن المنشأة أعلاه حققت متطلبات إصدار شهادة التوطين وفتحت هذه الشهادة بناءً عن طلبها. أصدرت الشهادة إلكترونيًا ولا تحتاج إلى ختم أو توقيع. امسح الرمز أعلى الصفحة للتحقق من صلاحية الشهادة.

أمان
الخرسانة الجاهزة
AMAN READY-MIX CONCRETE

لنبنِ أساس النجاح معًا

للاستفسارات وطلبات التوريد وعروض الأسعار

المبيعات

050 166 6201

طلب تسعيرة

تواصل مع المبيعات

الإدارة

055 619 3555

الاتصال بالإدارة



أمان
الخرسانة الجاهزة
AMAN READY-MIX CONCRETE

شركة أمان الخرسانة الجاهزة

الثقة تبدأ من الأساس

AMAN / 2026